

¡Vamos!

Ronda



Alberto Serrano

Candidato a la alcaldía de Ronda

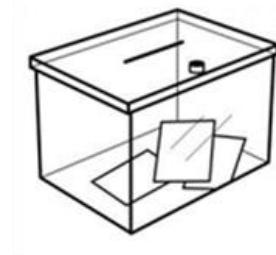

Ciudadanos



Programa Electoral en lectura fácil

PROGRAMA CIUDADANOS RONDA



Comenzar el trabajo para que Ronda sea **Patrimonio de la Humanidad**.

Cuando un lugar es Patrimonio de la Humanidad las personas tienen que cuidar y proteger ese lugar para que en el futuro continúe en buen estado.



Los lugares que son Patrimonio de la Humanidad reciben dinero para cuidar, proteger y mantener el lugar, además son visitados por más personas.

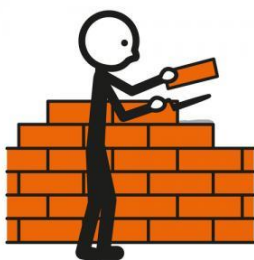

Hacer un plan que diga en qué zonas se pueden **construir** en Ronda.

Hacer un plan para cuidar y proteger el **Casco Histórico** de Ronda.

El Casco Histórico es la parte antigua de Ronda.

Por ejemplo, el Puente Nuevo o la plaza del Ayuntamiento.

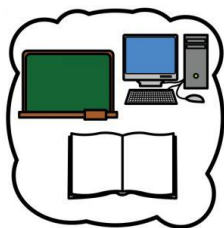

Crear formación en los institutos para mantener el Medio Ambiente.

Fomentar la **Formación Dual**.

La Formación Dual es estudiar y hacer prácticas a la vez.

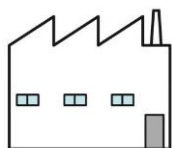

Hacer las prácticas de la formación Dual en empresas **agroalimentarias**, en empresas relacionadas con el deporte y en empresas relacionadas con el Medio Ambiente.

Empresas agroalimentarias: son empresas que elaboran, preparan y envasan alimentos.

Poner **más carriles** en la carretera de la circunvalación.

La circunvalación es la carretera que rodea Ronda desde la Dehesa hasta el barrio San Francisco.

Mejorar **la entrada** a Ronda por el cruce de los Tejares.

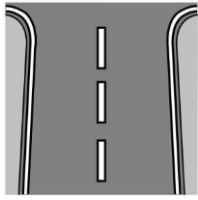

Camino de los Tejares: es un camino desde la carretera de Ronda-San Pedro que va hacia el barrio de Padre Jesús.

Fomentar el **Turismo de Naturaleza** con acciones como:

- Hacer un camino para pasear por el fondo del Tajo.
- Arreglar la Hoya del Tajo, es decir, las laderas del tajo.
- Mejorar el espacio romano de Acinipo.
- Animar a los turistas a ver **Geoparque**.

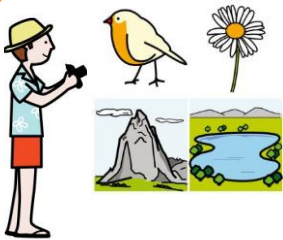

Geoparque: es una zona natural con valor geológico, es decir con un suelo especial.

- Poner una cubierta para quitar y poner en la **piscina** municipal del barrio de Padre Jesús para usar la piscina en invierno y verano.

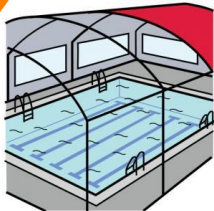

- Crear una escuela de montaña y un rocódromo en el barrio de Padre Jesús.

Una escuela de montaña es un centro al que van las personas para aprender deportes de montaña.

Por ejemplo, la escalada.

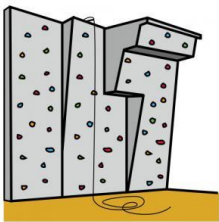

- Crear un **campo de fútbol de césped artificial** junto a la Ciudad Deportiva, donde está ahora el campo de fútbol.



- Construir un **carril bici** protegido por vallas modernas desde la Ciudad Deportiva hasta el kilómetro 5 de la carretera de El Burgo.



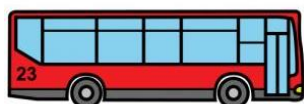

Fomentar el uso de **transporte urbano** en Ronda aumentando el número de líneas de autobuses y bajando los precios del billete de autobús, para que las personas utilicen menos los coches y contaminemos menos el Medio Ambiente.



Crear un **Centro de Interpretación Natural**.

Un centro de Interpretación Natural es un espacio con fotografías, textos y videos donde las personas pueden conocer la información, la historia o detalles de la naturaleza de Ronda.

En el futuro el Centro de Interpretación Natural va a tener más oficinas relacionadas con el Parque Nacional Sierra de las Nieves y la comarca de Ronda.



Mejorar los **colegios públicos** de Ronda.

Primero poner agua caliente.

Adaptar los baños infantiles para los niños pequeños y hacer los baños más grandes.



Crear zonas de **ocio y entretenimiento**

para que los jóvenes de Ronda se diviertan.



Adaptación de la presentación
y las actuaciones prioritarias
del programa electoral de Ciudadanos Ronda
en lectura fácil hecho por ASPROFÁCIL.



ASPROFÁCIL

Validación en lectura fácil
hecha por ASPROFÁCIL.