



ALMERÍA PARA LA GENTE

Programa Electoral de IZQUIERDA UNIDA-EQUO “Almería para la gente”



Versión en Lectura Fácil

Versión en Lectura Fácil para lectores con competencia básica.

En este documento tienes la adaptación en lectura fácil del programa electoral de Izquierda Unida-Equo para la ciudad de Almería, sus barrios y su municipio. Con la adaptación de los programas electorales a lectura fácil, más allá de facilitar el conocimiento de nuestro entorno a las personas con dificultades lectoras, se permite también el aprendizaje, el desarrollo del sentido crítico, la puesta en común con otros,... en definitiva, la autonomía y la participación ciudadana de todos y todas.

La lectura fácil es un recurso para la adaptación de textos que sigue el principio del diseño para todos y la accesibilidad cognitiva, permitiendo a cualquier persona con una capacidad básica de lectura comprender lo que lee.

La adaptación ha sido realizada por OLA, “Oficina de Lectura fácil y Accesibilidad” de A Toda Vela. La metodología seguida para esta adaptación, cumple con las pautas de redacción y diseño recogidas en las “Directrices Europeas para Generar Información de Fácil Lectura”. Además, en la adaptación y validación se ha contado con personas con discapacidad intelectual que aportaron correcciones y recomendaciones para mejorar la comprensión de algunos puntos y para seleccionar o definir las imágenes que acompañan al texto.

Las definiciones generadas con cuadros al margen son aclaraciones de términos poco frecuentes. Han sido redactadas por personas con discapacidad intelectual del equipo OLA.

| ÍNDICE | Página |
|---|-----------|
| 1. Economía verde, social y bien común..... | 4 |
| 1) Economía y empleo..... | 4 |
| 2) Agricultura | 5 |
| 3) Pesca..... | 5 |
| 4) Turismo..... | 6 |
| 5) Comercio..... | 6 |
| 6) Fiscalidad..... | 7 |
| 2. Modelo de ciudad y municipios en transición..... | 8 |
| 1) Medio ambiente..... | 8 |
| 2) Movilidad urbana..... | 9 |
| 3) Urbanismo y patrimonio histórico..... | 9 |
| 4) Vivienda y suministros básicos..... | 11 |
| 5) Limpieza y recogida de residuos..... | 11 |
| 3. Democracia y empoderamiento ciudadano..... | 12 |
| 1) Participación ciudadana y Presupuestos participativos..... | 12 |
| 2) Transparencia..... | 13 |
| 3) Memoria histórica..... | 13 |
| 4) Seguridad ciudadana..... | 13 |
| 4. Servicios públicos..... | 14 |
| 1) Servicios sociales..... | 14 |
| 2) Cultura..... | 14 |
| 3) Educación..... | 15 |
| 4) Deporte..... | 15 |
| 5) Salud y Consumo..... | 16 |
| 5. Igualdad..... | 17 |
| 1) Mujer..... | 17 |
| 2) Accesibilidad..... | 17 |
| 3) Juventud..... | 18 |
| 4) Colectivo LGTBI..... | 18 |
| 5) Mayores..... | 18 |
| 6) Interculturalidad..... | 19 |

1. Economía verde, social y bien común.

1) Economía y empleo.

Izquierda Unida-Equo propone un Plan Estratégico empleo estable y de calidad.

Es un Plan económico verde y social porque se basa en **Economía Social y Economía Circular**.

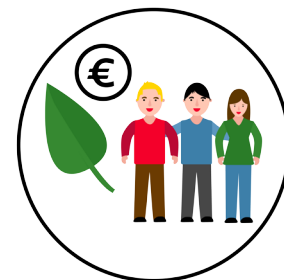

Habrán Planes especiales como:

- El Plan de Empleo Municipal para barrios para personas en desempleo y exclusión social. Por ejemplo, trabajarán conservando y manteniendo los barrios o ayudando a personas dependientes.
- El Plan Local por el Trabajo Autónomo.

Habrá un **Pacto Local por la Economía Social**

que consistirá en:

- Apoyar a las Cooperativas de Trabajo Asociado. Por ejemplo, con una categoría de premios especiales en los Premios del Ayuntamiento para empresas. También dándoles preferencia a la hora de contratarlas como empresas que dan servicios del Ayuntamiento. Y ayudándoles para que asistan a ferias y eventos de promoción.
- Crear incentivos para empezar actividades económicas, por ejemplo, reduciendo **tasas municipales**.
- Crear una reserva de plazas de trabajo en el Ayuntamiento para personas con más del 65% de discapacidad intelectual..
- Y crear o mejorar centros especializados como un **vivero municipal de empresas** o el Consejo Local del Autónomo.

La **Economía Social** está a medio camino entre el sector privado y el sector público. Para la Economía Social es más importante cubrir las necesidades de las personas que ganar mucho dinero.

La **Economía Circular** es una forma de aprovechar los recursos. Su objetivo es reducir a la hora de producir y que haya menos desechos. Por ejemplo, reciclando materiales.

Un **pacto local** es un acuerdo entre los partidos políticos de Almería para conseguir algo.

Una **cooperativa** es una unión de personas que se juntan para vender algo o tener un negocio.

Las **tasas municipales** son los impuestos que se pagan al ayuntamiento.

Un **vivero municipal de empresas** es un lugar donde se ofrece un despacho a nuevas empresas y una serie de servicios para ayudarlas.

2) Agricultura

Para mejorar el sector de la agricultura en Almería, Izquierda Unida-Equo proponen varias medidas.

Esto incluye hacer

- Un **Plan Estratégico** local agrícola.
- Un Pacto Local para **la agricultura ecológica**.

Con ellos, se podrá crear:

- Una red de alojamientos públicos para **peones agrícolas temporeros**.
- Una brigada especial de policía local rural.
- La Junta Local de Vigilancia Agraria con sindicatos agrarios, grupos políticos, policía, guardia civil y organizaciones de consumidores.
- Una comisión de seguimiento en materia de recogida y tratamiento de residuos.
- Huertos urbanos para recuperar espacios **degradados** y oficios artesanales.

Además, se van a mejorar los caminos **rurales**.

Un **Plan Estratégico** es un documento que recoge lo que una organización quiere conseguir en los próximos años.

La **agricultura ecológica** es un sistema de cultivo para tener alimentos de calidad, respetando el medio ambiente. No usa productos químicos.

Los **peones agrícolas temporeros** son trabajadores no cualificados que se contratan un tiempo corto para hacer un trabajo agrícola extra. Por ejemplo, recoger una cosecha.

Degradado significa que algo está descuidado y estropeado.

Rural quiere decir que está en el campo. Normalmente, son zonas de agricultura y ganadería.

3) Pesca.

Izquierda Unida-Equo buscará ayudas para transformar el sector pequero, mejorar los equipos y apoyar a los jóvenes.

- Se harán planes de información y comunicación a los pescadores sobre medio ambiente marino.
- Se realizarán programas educativos para acercar la pesca profesional y deportiva a los más jóvenes.
- Se creará un Mueso del Mar en la antigua Casa de la Marina, y unas jornadas del Mar para dar a conocerlas costumbres y tradiciones.



4) Turismo.

Izquierda Unida-Equo en su programa electoral “Almería para la gente” propone para el turismo:



- Redactar un Plan Integral Turístico.
- Llevar a cabo un Plan Municipal de Turismo verde y sostenible.
- Desarrollar un Plan de atención personalizada al turista.

Estas propuestas tendrán medidas concretas como:

- Formar al personal en el idioma alemán, inglés y francés.
- Poner kioscos de información en lugares por los que pasan más visitantes como el barrio Cabo de Gata, la estación de autobuses y el Paseo Marítimo.
- Atraer a los turistas de los **cruceros**, y los visitantes de un día de provincias vecinas.

Un **crucero** es un tipo de barco de pasajeros para realizar viajes de placer.

5) Comercio

Para mejorar el sector comercial de Almería y sus municipios se van a desarrollar varias medidas:



- Un Plan Especial para aumentar la actividad económica del centro histórico de Almería.
- Una experiencia de prueba con la **moneda social**.
- Crear un Consejo sectorial de comercio y servicios.

La **moneda social** es una herramienta para intercambiar bienes y servicios sin usar la moneda legal.

Y acciones concretas:

- Facilidades para las licencias de apertura y modificar la normativa para usar los bajos de los edificios como talleres artesanales o galerías.
- Hacer un Centro Comercial Abierto en Nueva Andalucía.
- Hacer ferias artesanales como un Mercadillo Medieval en la Almedina.

6) Fiscalidad.

Izquierda Unida-Equo se compromete a cumplir con la normativa vigente sobre **impuestos**.



Se penalizará, es decir, se cobrará más y multará a los que no cumplan con normas ambientales y a los que traten de **especular** con las propiedades.

Además, establecerán **bonificaciones del 50%** de la cuota del Impuesto sobre Actividades Económicas (IAE) por:

- Usar energía de instalaciones de energía renovables.
- Hacer un plan de transportes para sus trabajadores que reduzca la contaminación.

Se hará un bono para personas sin empleo o en situación de **exclusión social** para el uso de centros deportivos, transporte y servicios públicos.



Los **impuestos** son la cantidad de dinero que las personas tienen que pagar a la Administración para mantener los servicios públicos. Por ejemplo, son servicios públicos los hospitales y el alumbrado.

Especular en economía significa que alguien compra algo para no usarlo, sino para venderlo más caro. Esto es malo porque suben los precios de los productos.

Las **bonificaciones** son la cantidad de dinero que se descuenta de lo que una persona debe pagar. El **50%** significa que pagará la mitad.

La **exclusión social** es una forma de apartar de la sociedad a determinados grupos.

2. Modelo de ciudad y municipios en transición.

1) Medioambiente.

- Mesa por el clima.

Es un espacio de participación donde la sociedad puede diseñar **políticas municipales** para reducir el **cambio climático**.



La **políticas municipales** son las decisiones y acciones que se hacen desde el Ayuntamiento.

El **cambio climático** se refiere al calentamiento de la tierra por culpa de la actividad del hombre.

- Costas y playas.



- Mejorar la accesibilidad de las playas.
- Construir un mirador en el Espigón de la Térmica.
- Mejorar las playas del Perdigal, las Olas y el Paseo de la Ribera.

- Ahorro de energía.

- Reducción y ahorro del consumo de energía.

Por ejemplo, dando más ayudas para la rehabilitación de viviendas, aprovechando la energía solar en azoteas y terrazas, y **climatizando** las viviendas que tenemos.

- Cuidar la vegetación.

Por ejemplo, se va a hacer una lista con el **arbolado** municipal, se regará con aguas depuradas y se recuperarán zonas verdes en los barrios.

- Crear huertos urbanos en los solares municipales sin uso.

La **climatización** consiste en crear unas condiciones buenas de temperatura, humedad y limpieza del aire en los espacios interiores habitados.

El **arbolado** es el conjunto de árboles de una zona

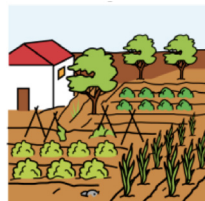

2) Movilidad Urbana.

Se va a ampliar:

- El uso de la bicicleta.

Por ejemplo, haciendo un carril bici en el Playazo de Cabo de Gata y teniendo un sistema público de préstamo de bicicletas.

- El uso del transporte público.

Para eso se van a aumentar los autobuses en las horas que son más utilizados.



También habrá autobuses urbanos nocturnos los fines de semana y días festivos. Y se pondrán paneles informativos adaptados a las personas con discapacidad.

- Habrá cargadores de coches eléctricos en los **parkings** principales.
- Se van a realizar estudios para informarse sobre la posibilidad de:
 - hacer un tranvía en la ciudad de Almería
 - dejar el Paseo de Almería solo para peatones, sin coches.
- Crear caminos escolares para ir a los centros educativos.

Un **parking** es una zona señalizada para aparcar vehículos.

Esto se hará con la Policía Local y las asociaciones de padres y madres.

3) Urbanismo y Patrimonio Histórico.

- Recuperación de los barrios olvidados.

Muchos barrios de Almería necesitan atención por parte del ayuntamiento. Izquierda Unida-Equo proponen muchas acciones para mejorarlos. Estas son algunas:

- Arreglar zonas degradadas como el Parque de la Hoya y el barranco Caballar en la Chanca.
- Recuperar la plaza del mercado de abastos del Zapillo y el Torreón de Costacabana.

- Mejorar el transporte urbano para que llegue a Castell del Rey.
- Recuperación de lugares de ocio y diversión.

- Hacer **Miradores**.

Por ejemplo, aprovechando el Castillo de San Telmo y Torregarcía.

- Arreglar grandes parques y zonas de paseo.

Como el Paraje de El Perdigo-Costacabana, y el Parque Periurbano de la Molineta,

- Ahora el puerto está separado por un muro.

Queremos trasladar las actividades portuarias al nuevo muelle y unir el puerto a la ciudad para que lo usen los ciudadanos.

- Patrimonio Histórico. Plan Especial para el Casco Histórico. Almería tiene muchas edificaciones antiguas y una cultura propia que hay que cuidar. zquierda Unida-Equo quiere que Almería sea para la gente por eso proponemos actuaciones como:

- **Poner en valor** la antigua casa museo de Jesús de Perceval,

el Camino Viejo de la Chanca y las Canteras Califales, el antiguo Hospital Provincial y la antigua estación de ferrocarril como centro cultural.

- Crear una **ruta interpretativa** en el Barranco Caballar para informar del paisaje agrícola tradicional.

- Recuperar para **uso público** y hacer un uso cultural del Patio de los Naranjos y el Teatro Cervantes.

- Aprovechar mejor la Alcazaba con actividades de turismo y ocio cultural nocturno.

- Crear un Museo del Mar en la Casa de la Marina, un parque arqueológico en los yacimientos romanos de Torregarcía y un centro de interpretación del patrimonio industrial relacionado con la minería, la agricultura y viejos oficios.

Un **mirador** es un lugar preparado que permite observar una vista grande y bonita del exterior. Los **miradores** están en alto.

La expresión **poner en valor** es hacer que algo sea más apreciado destacando sus cualidades.

Una **ruta interpretativa** es un recorrido de carácter histórico, social o cultural para dar a conocer el patrimonio. El patrimonio son las cosas de valor que tiene una persona o grupo.

4) Vivienda y suministros básicos.

Por una Almería libre de **desahucios**.

Izquierda Unida-Equo quiere que todas las personas y familias tengan una casa donde vivir.

Izquierda Unida-Equo propone importantes medidas para esto:

- Hacer un Plan Municipal de Vivienda.
- Declarar Almería Libre de Desahucios.

Esto significa que ninguna familia puede ser obligada a irse de su casa y que el Ayuntamiento tiene que hacer cosas como:

- Hacer más **viviendas de promoción pública** para alquiler.
- Reservar 1 de cada 10 viviendas de promoción pública para alquilar a personas en situación de exclusión.
- Crear alojamientos temporales para personas en exclusión.
- Abrir una oficina para facilitar el alquiler de viviendas.

Por una Almería sin corte de **suministros básicos**.

Los servicios sociales y las empresas de agua y luz tienen que dar ayudas para que todas las personas tengan luz y agua en su casa.

5) Limpieza y recogida de residuos.

Izquierda Unida-Equo quieren mejorar

- La recogida y tratamiento de los residuos sólidos de la ciudad y del campo.

Por ejemplo, poniendo más contenedores y haciendo una **planta de reciclado** pública de restos vegetales.

- Reducir la contaminación sonora, es decir, los ruidos de nuestros barrios.
- Tratar mejor las aguas residuales para que no haya malos olores y poner medidas para que no **despilfarrar** agua.

Un **desahucio** es el acto por el que una persona es expulsada de su casa por orden de un juez.



Las **viviendas de promoción pública** o protección oficial son las que la administración ofrece a precios más bajos para los ciudadanos con dificultades.

Los **suministros básicos** que una persona o familia necesita en su casa son la luz y el agua.

Una **planta de reciclado** es una instalación que procesa diferentes tipos de materiales para volver a aprovecharlos.

Despilfarrar es malgastar algo de manera irresponsable y sin necesidad.

3. Democracia y empoderamiento ciudadano.

Vivimos en democracia.

Esto quiere decir que los ciudadanos podemos votar y elegir a las personas que dirigen nuestro país.

Izquierda Unida-Equo quiere el empoderamiento ciudadano, es decir, si gobiernan quieren dar poder y hacer fuertes a los ciudadanos de Almería.



1) Participación ciudadana y presupuestos participados.

- Organizar Almería en 5 distritos:
 - Casco Histórico–La Chanca–Castell del Rey.
 - Fuentecica–Barrio de la Esperanza–Plaza de Toros.
 - Los Ángeles–Barrio Alto–Almendricos–Barrio de San Luis.
 - Nueva Andalucía–Zapillo–Vega de Acá.
 - El Alquíán–La Cañada–Cabo de Gata.

- Destinar el 10% del presupuesto municipal, es decir 1 de cada 10 euros, a la **Concejalía** de Participación Ciudadana.
- Crear un centro de asociaciones en el antiguo edificio de la Virgen del Mar.
- Crear la figura del Defensor del ciudadano. Será una persona elegida cada 4 años, independiente e **imparcial**.
- Facilitar la participación de los ciudadanos con un nuevo **Reglamento** de Participación Ciudadana, con formación para los ciudadanos, y la creación de **Consejos Sectoriales**.
- Garantizar el equilibrio y la solidaridad en los presupuestos para los distintos barrios y poblaciones.



Una **concejalía** es un área especializada de los ayuntamientos. Por ejemplo, la Concejalía de Urbanismo.

Imparcial significa que no está a favor ni en contra de alguien o algo. Es independiente y justo. Garantiza la igualdad de trato.

Un **reglamento** es el conjunto de normas que ordena el funcionamiento de una organización o grupo de personas.

Los **Consejos Sectoriales** son órganos de participación para controlar y hacer propuestas de los ciudadanos en las diferentes áreas municipales.

2) Transparencia.

Para poder participar es necesario conocer y estar informado.

Izquierda Unida-Equo propone

una política informativa para que todos los ciudadanos puedan conocer lo que hace su ayuntamiento.

- Instalar puntos de información municipal.
- Elaborar cartas de derechos y deberes de los servicios municipales.
- Poner buzones de quejas y sugerencias en los barrios.
- Tener un teléfono de atención al ciudadano gratuito.

3) Memoria histórica.

Izquierda Unida-Equo quiere actuar en Almería para que se conozca mejor y no se olviden la Guerra Civil Española y la Guerra Mundial.

Por ejemplo:

- Quitar los símbolos de **exaltación al franquismo** y los que van en contra de la democracia.
- Crear un mapa dónde localizar los restos de personas desaparecidas.
- Mejorar y hacer nuevos monumentos de recuerdo.

La **exaltación al franquismo** es cuando se da gran valor y mérito a la persona de Franco. Franco fue un dictador en España. Un dictador tiene todo el poder y no tiene en cuenta a los ciudadanos.

4) Seguridad ciudadana.

- Mejorar la seguridad en todas las zonas coordinando a la Policía Local con las asociaciones y haciendo más grupos especializados. Por ejemplo, crear la Policía Local de Barrio y un grupo especial para vigilar la zona rural.
- Hacer planes de emergencia y protección ante los incendios.
- Mejorar la seguridad vial con formación en los centros educativos y asociaciones de vecinos cursos por Internet de educación vial, y la puesta en marcha del Consejo Sectorial de Movilidad y Seguridad.

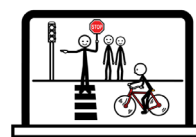

4. Servicios Públicos.

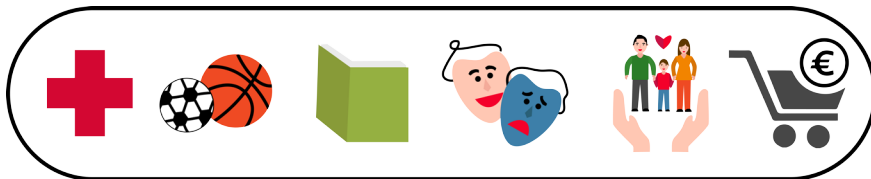

1) Servicios sociales.

El ayuntamiento tiene la oportunidad de poder hacer y aplicar políticas cercanas a las personas. Además de las políticas que ya tenemos, que son educación, salud y pensiones, Izquierda Unida-Equo quiere crear:

- **Renta Municipal Básica.**
- Consejo Local de Servicios Sociales.
- Plan de inclusión social, sobre todo para familias con personas dependientes.
- **Observatorio** de Derechos Humanos.
- Centro Social Comunitario en El Alquíán y otro en El Puche-Los Molinos.
- Reconocer a las **ONG,s**

La **Renta Municipal Básica** es una paga que da el Ayuntamiento a cada ciudadano de su municipio.

Un **Observatorio** es un organismo encargado de investigar, dar información y ofrecer propuestas sobre un tema determinado.

ONG significa Organización No Gubernamental. Son personas que se unen para servir a otros y mejorar el mundo.

2) Cultura.

Nuestra ciudad tiene recursos y espacios que están desaprovechados, es decir, se usan poco y pueden utilizarse más.

Por eso desde Izquierda Unida-Equo quiere:

- Ampliar las bibliotecas en el Zapillo y Los Molinos, y tener una sala de estudio abierta día y noche en la Biblioteca José Artero Pérez.
- Hacer de Almería una Ciudad Educativa. Esto significa hacer actividades culturales para crear hábitos y educar en valores a los más jóvenes.

- Para tener espacios de convivencia y cultura con otras partes del mundo,
 - hacer la Casa de África y la Casa de las Américas
 - seguir con el Festival de Alamar
 - hacer un Encuentro Intercultural entre ciudadanos de Almería que llegan de otros países.
- Apoyar más el Cine Club que ya existe haciendo un Cine Club Municipal en el Teatro Apolo.
- Promocionar el flamenco como patrimonio de Almería y quitar las **subvenciones** a las corridas de toros.

Las **subvenciones** son un tipo de ayuda económica para temas concretos que dan las administraciones a otras entidades.

3) Educación.

- Tener plazas suficientes en escuelas infantiles públicas para todos los niños de 0 a 3 años.
Poner en marcha Casas de Niños para ellos.
- Plan Municipal para favorecer el éxito escolar de todos los alumnos en la **educación obligatoria**.
- Abrir los centros educativos a su comunidad.
Esto es también para la Universidad.
Por ejemplo, dar **becas** a los estudiantes universitarios que ayudan a otros alumnos más jóvenes.

La **educación obligatoria** tienen que hacerla todos los niños desde los 6 hasta los 16 años. En España es gratis.

Una **beca** es una ayuda económica para pagar los estudios.

4) Deporte.

Izquierda Unida-Equo quiere dar más importancia al deporte municipal.



- Hará más instalaciones para actividades como el Skate Park y el beisbol.
- Firmará convenios con centros educativos y asociaciones para dar más uso a las instalaciones que tienen y para darles más ayudas..
- Creará unas **Olimpiadas** de invierno y verano para personas mayores.
- Ayudará más a los ciudadanos con discapacidad para que hagan más deporte.

Una **Olimpiada** es un conjunto de deportes diferentes que se celebra cada 4 años.

5) Salud y Consumo.

Para que el ayuntamiento pueda hacer su trabajo en Salud, Consumo y Medioambiente, tiene que tener más **control**.

Tener más **control** significa que hay que estudiar con atención algo para poder tomar decisiones acertadas.

Por eso Izquierda Unida-Equo quiere controlar mejor

- El agua de consumo y las aguas residuales.
- La contaminación atmosférica y los ruidos.
- La limpieza de los lugares públicos.
- La venta y distribución de alimentos.
- La eliminación de residuos y basura.



También van a apoyar más actividades que hacen fuertes a las personas, como el Yoga y los hábitos de vida saludables.



Y van a apoyar que se use más el preservativo, por ejemplo, repartiendo preservativos gratis para no tener embarazos no deseados ni enfermedades.

Con respecto al maltrato animal Izquierda Unida-Equo no quiere que se maten animales en el **Centro Zoosanitario**.

Un **Centro Zoosanitario** es la instalación pública dónde van los animales que se capturan en la calle.

En las zonas donde viven gatos callejeros se practicará el Método CES.

El Método CES significa Captura, Esterilización y Suelta.

Es una manera de tratar bien a los gatos de la calle.

Primero se cogen,

después se operan para que no puedan tener más crías y, por último, se sueltan en su lugar.



5. Igualdad.

1) Mujer.

Izquierda Unida-Equo quiere dar el 5% del presupuesto Municipal, esto es, 5 de cada 100 euros, para apoyar a las mujeres.

Con esto se hará más importante la Concejalía de la Mujer.

Para evitar la **violencia de género** se hará:

- un Plan Integral Municipal contra la Violencia de Género,
- Dispositivos de Urgencia para las mujeres que la sufren.
- Canales de denuncia de publicidad que dañe a las mujeres.

Además, se va a trabajar para eliminar la **prostitución**.

2) Accesibilidad.

La accesibilidad es la condición que hace que un lugar, un producto o una información lo puedan usar todas las personas con comodidad, seguridad y poca ayuda.

Por una Almería **amable**:

- Tener un Plan Municipal de Accesibilidad.
- Cumplir la cuota del 5%, es decir 5 de cada 100, trabajadores con discapacidad.
- Promocionar la autonomía personal a través de la **Planificación Centrada en la Persona**.
- Hacer en Lectura Fácil los documentos del ayuntamiento.
- Tener más taxis adaptados en Almería.



La **violencia de género** es el daño que hace un hombre a una mujer solo por el hecho de ser mujer.

La **prostitución** se da cuando una persona tiene relaciones sexuales a cambio de dinero.

Amable es un trato agradable y educado.

La **Planificación Centrada en la Persona** es una forma de dar los apoyos a las personas con discapacidad para que puedan cumplir sus objetivos.

- Poner un servicio municipal de intérpretes en **lengua de signos** y formar en lengua de signos a los empleados públicos. También se podrá llamar a emergencias con un mensaje de texto.

La **lengua de signos** es la lengua en la que se comunican las personas sordas y quienes se relacionan con ellas.

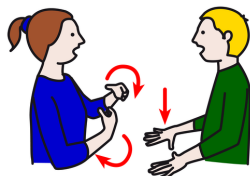

3) Juventud.

Las medidas de Izquierda Unida-Equo para los jóvenes empiezan por tener una Concejalía de Juventud.

También, crear:

- Una Casa de la Juventud con salas, espacio de ocio y locales.
- Puntos de información juvenil en los Centros Sociales Comunitarios.
- Un Bono Joven Cultural con descuentos.
- Un Plan de Formación Joven.

Y hacer fácil que las asociaciones y grupos de jóvenes puedan usar las instalaciones municipales.

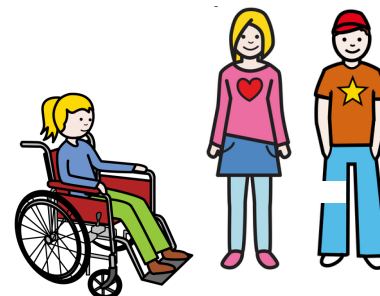

4) Colectivo LGTBI.

LGTBI son las iniciales de lesbianas, gays, transexuales, bisexuales e intersexuales.

Y hace referencia a las personas que tienen diferentes opciones sexuales.

Izquierda Unida-Equo quiere que el colectivo LGTBI tenga las mismas oportunidades que el resto de los ciudadanos, y que no sufran maltrato ni discriminación.

Por eso va a hacer

un Plan de Políticas Activas contra la **Homofobia y Transfobia**.



La **homofobia** es el odio hacia los homosexuales.

La **transfobia** es el odio hacia los transexuales.

5) Mayores.

Izquierda Unida- Equo quiere conocer la realidad de las personas mayores y hacerles la vida más fácil en Almería. Por eso, se apoyará el Consejo Local de Mayores y se crearán más **Centros de Día**. También, en los parques se pondrán aparatos de ejercicio saludable y zonas para jugar a la petanca.

Los **Centros de Día** son instalaciones con profesionales especializados para cuidar a las personas mayores.

6) Interculturalidad.



La interculturalidad es una forma de convivencia entre personas de culturas diferentes, donde no se permite que las ideas o formas de hacer de un grupo estén por encima de los otros.

Izquierda Unida-Equo quiere que todos los ciudadanos de Almería tengan los mismos derechos y oportunidades.

Por eso va crear:

- Una Oficina municipal de **inmigrantes**.
- Una Casa de las Culturas.

Y hará campañas de información para extranjeros.

Inmigrantes son las personas que llegan a un país que no es el suyo para quedarse a vivir en él.



A la comunidad gitana en Almería, se le ayudará para que tengan mejores viviendas, mejor formación y más oportunidades de trabajo.

Resumen del programa electoral hecho por Izquierda Unida-Equo-Para la Gente. Elecciones 2019

Adaptado a lectura fácil por:



Adaptación: Silvia Montoya Haro

Validación: Lorena Fernández Carreño, Ana M^a Viciano Zurita y César Vaquero Úbeda

Revisión: Grupo de autogestores de A Toda Vela

Maquetación e ilustraciones: Ori Chalbaud

Algunos de los símbolos pictográficos utilizados son propiedad del Gobierno de Aragón y han sido creados por Sergio Palao para ARASAAC (<http://arasaac.org>) que los distribuye bajo licencia Creative Commons (BY-NC-SA).